

NOM DU PROJET

Adresse du chantier



[Points bloquants] BATIMENT B # Semaine 14

Créé: 05/04/2022

Créateur: Phommachit SAYCOCIE (@PSA)

Statut: A faire, En cours

Dates: 09/01/2022 - 05/04/2022

Destinataires

Adresses mails de la MOE, MOA etc...

Description

Obstacles à la pose du carrelage (ou faïence).

Plans

BATIMENT B # R+1

BATIMENT B # R+2

BATIMENT B # R+3

BATIMENT B # RDC

Catégories

POINT BLOQUANT (PB)

BATIMENT B # R+1

#32 - B101 # TROU A REBOUCHER

A faire | Phommachit SAYCOCIE | POINT BLOQUANT

Plan: BATIMENT B # R+1 - PLAN R+1

Tags: #trou

Créé 19/01/2022

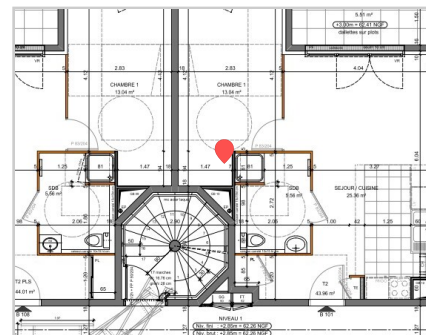

Messages de la tâche (fuseau horaire : CET)

Phommachit SAYCOCIE	Photo 1	19 jan. 15h10
Phommachit SAYCOCIE	#trou	19 jan. 22h07
Phommachit SAYCOCIE	Photo 2	03 fév. 15h56
Phommachit SAYCOCIE	Photo 3	22 fév. 11h37
Phommachit SAYCOCIE	Photo 4	28 fév. 13h47
Phommachit SAYCOCIE	Photo 5	07 mar. 15h52
Phommachit SAYCOCIE	Photo 6	05 avr. 14h44

Photos

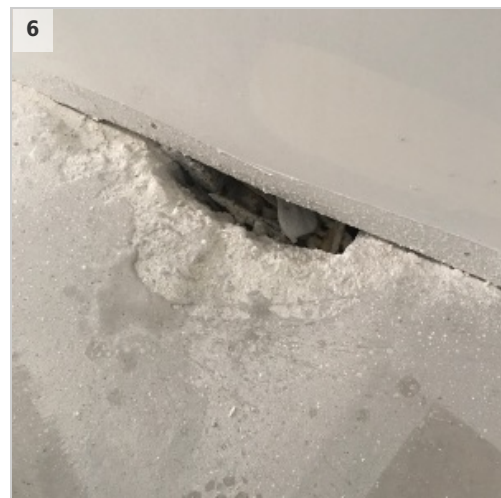

#49 - B105 # NEZ DE CLOISON

A faire | Phommachit SAYCOCIE | POINT BLOQUANT

Plan: BATIMENT B # R+1 - PLAN R+1

Créé 19/01/2022

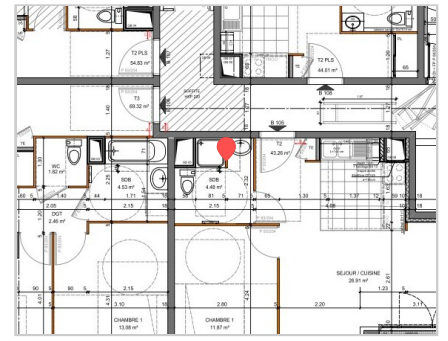

Messages de la tâche (fuseau horaire : CET)

Phommachit SAYCOCIE Photo 1

Phommachit SAYCOCIE Photo 2

Phommachit SAYCOCIE Photo 3

Phommachit SAYCOCIE Photo 4

19 jan. 15h24

02 fév. 15h11

22 fév. 11h32

28 fév. 13h45

Photos

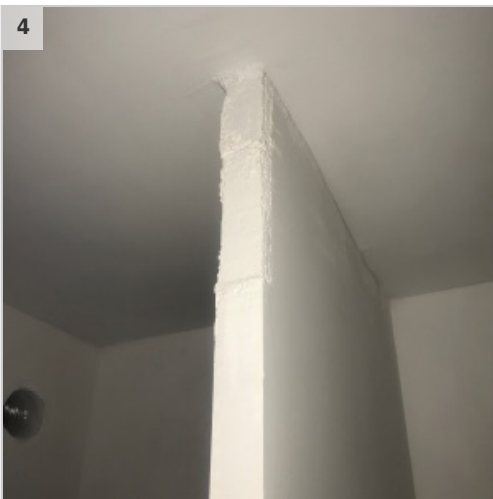
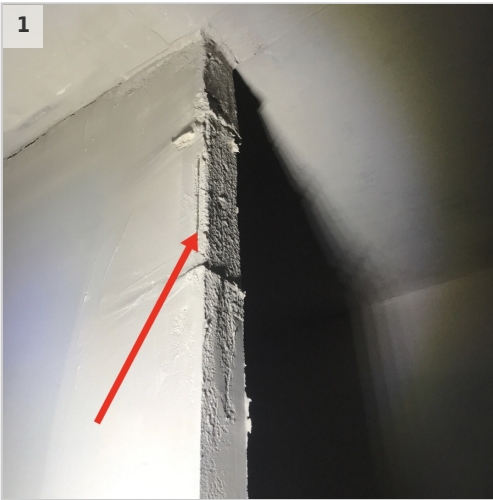

#61 - B107 # OBJET GÊNANT POUR LA POSE DU SOL PVC

A faire | Phommachit SAYCOCIE | POINT BLOQUANT

Plan: BATIMENT B # R+1 - PLAN R+1

Créé 19/01/2022

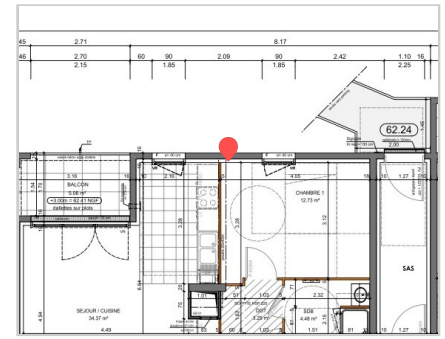

Messages de la tâche (fuseau horaire : CET)

Phommachit SAYCOCIE Photo 1

Phommachit SAYCOCIE Photo 2

19 jan. 15h39

22 fév. 11h24

Photos



#985 - RECEVEUR ENDOMMAGE # OBSTACLE A LA POSE DE CARRELAGE

A faire | Phommachit SAYCOCIE | POINT BLOQUANT

Plan: BATIMENT B # R+1 - PLAN R+1

Créé 26/03/2022

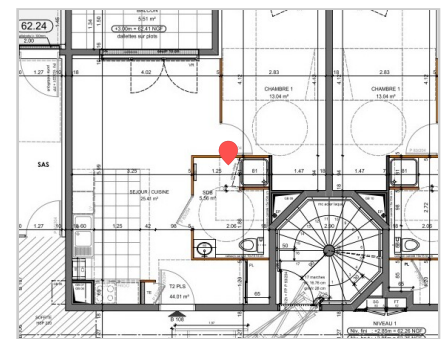

BATIMENT B # R+2

#444 - Partie commune # près B205

A faire | Phommachit SAYCOCIE | POINT BLOQUANT

Plan: BATIMENT B # R+2 - PLAN R+2

Tags: #goe

Créé 16/02/2022

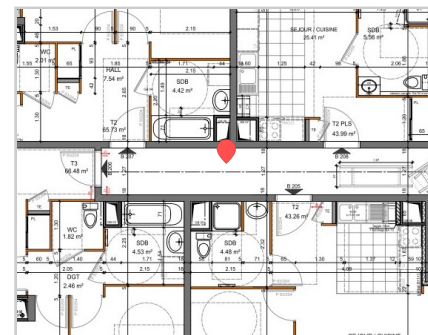

Messages de la tâche (fuseau horaire : CET)

Phommachit SAYCOCIE Photo 1

16 fév. 14h22

Phommachit SAYCOCIE Photo 2

16 fév. 14h23

Phommachit SAYCOCIE #goe

16 fév. 14h23

Photos

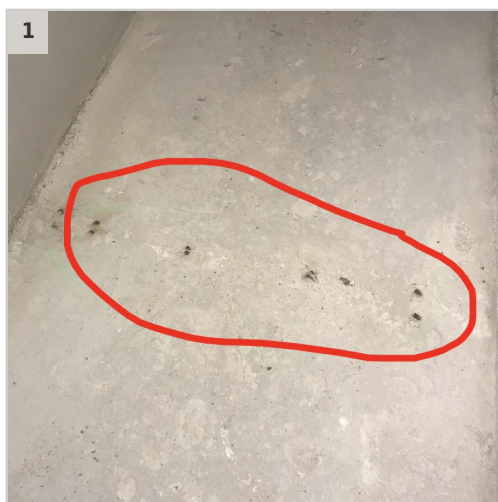

BATIMENT B # R+3

#746 - B304 # HUISSERIE MAL POSÉ

A faire | Phommachit SAYCOCIE | POINT BLOQUANT

Plan: BATIMENT B # R+3 - PLAN COMBLES

Tags: #plaquiste

Créé 21/03/2022

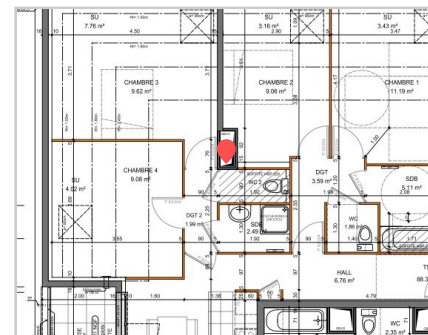

Messages de la tâche (fuseau horaire : CET)

Phommachit SAYCOCIE Photo 1

21 mar. 13h24

Phommachit SAYCOCIE #plaquiste

21 mar. 13h25

Photos



BATIMENT B # RDC

#197 - B002 # PLATINE DE ROBINETTERIE A REBOUCHER

A faire | Phommachit SAYCOCIE | POINT BLOQUANT

Plan: BATIMENT B # RDC - PLAN RDC

Tags: #faience, #platine_robinetterie, #sdb

Créé 21/01/2022

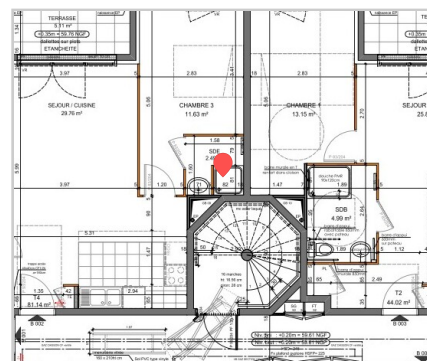

Messages de la tâche (fuseau horaire : CET)

Phommachit SAYCOCIE	Photo 1	21 jan. 13h12
Phommachit SAYCOCIE	Photo 2	09 fév. 14h03
Phommachit SAYCOCIE	Photo 3	22 fév. 11h53
Phommachit SAYCOCIE	Photo 4	28 fév. 14h39
Phommachit SAYCOCIE	Photo 5	11 mar. 10h16
Phommachit SAYCOCIE	Photo 6	14 mar. 08h15
Phommachit SAYCOCIE	Photo 7	25 mar. 12h36
Phommachit SAYCOCIE	Photo 8	29 mar. 14h11

Photos

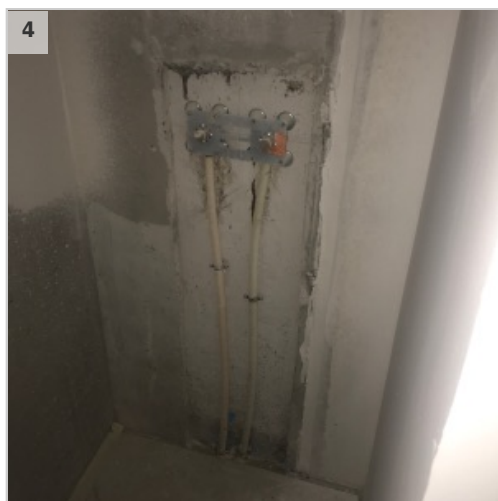
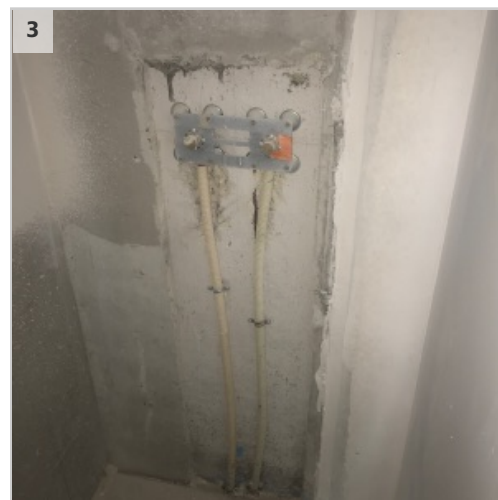
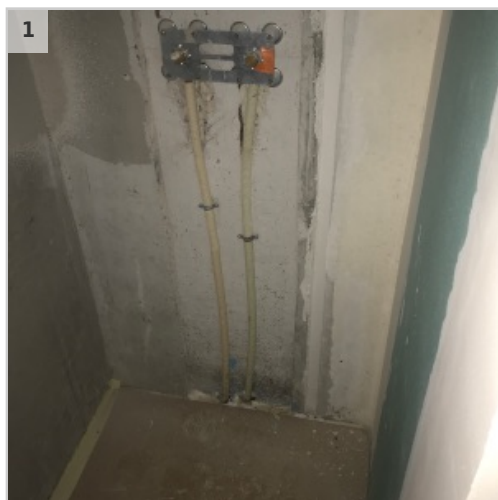

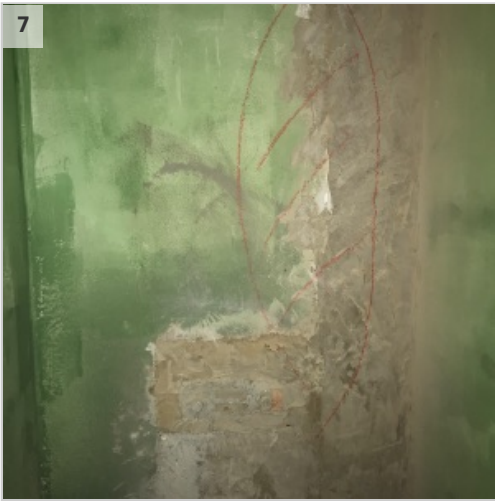

● **#986 - B004 # POINT DUR A PONCER**

A faire | Phommachit SAYCOCIE | POINT BLOQUANT

Plan: BATIMENT B # RDC - PLAN RDC

Tags: #goe

Créé 26/03/2022

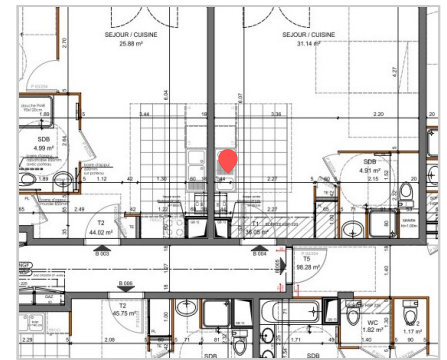

Messages de la tâche (fuseau horaire : CET)

Phommachit SAYCOCIE Photo 1

Phommachit SAYCOCIE #goe

26 mar. 12h14

26 mar. 12h14

Photos

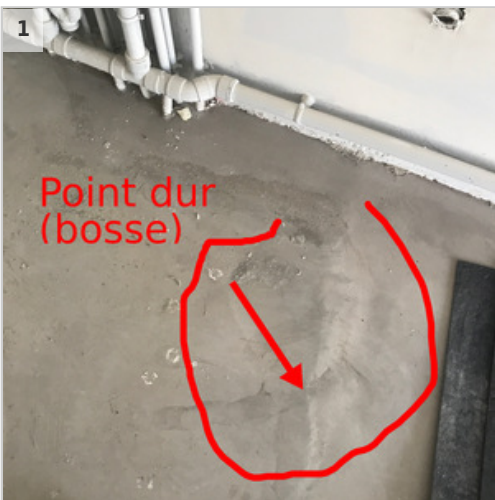

● #435 - B005 # Absence de cloison (impossible de poser les plinthes)

A faire | Phommachit SAYCOCIE | POINT BLOQUANT

Plan: BATIMENT B # RDC - PLAN RDC

Créé 09/02/2022

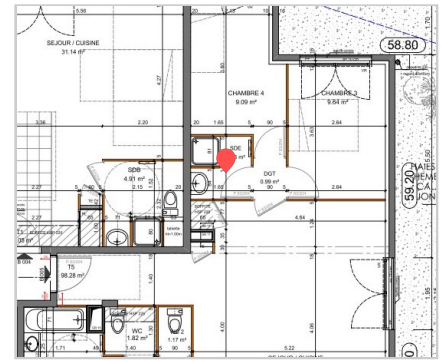

Messages de la tâche (fuseau horaire : CET)

Phommachit SAYCOCIE	Photo 1	09 fév. 13h55
Phommachit SAYCOCIE	Photo 2	22 fév. 12h05
Phommachit SAYCOCIE	Photo 3	28 fév. 14h32
Phommachit SAYCOCIE	Photo 4	08 mar. 10h46
Phommachit SAYCOCIE	Photo 5	26 mar. 12h14
Phommachit SAYCOCIE	Photo 6	26 mar. 12h14

Photos



#186 - B004 # EPAUFRURE A SUPPRIMER + CONTROLER PLANEITE DE LA SURFACE

En cours | Phommachit SAYCOCIE | POINT BLOQUANT

Plan: BATIMENT B # RDC - PLAN RDC

Tags: #trou, #faience, #platine_robinetterie, #sdb, #sol

Créé 21/01/2022

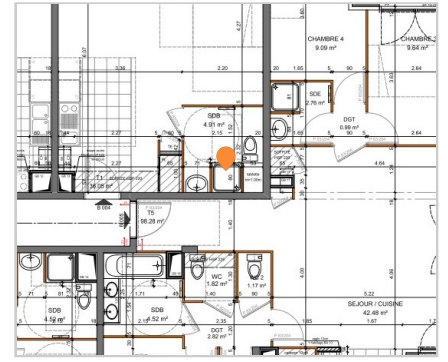

Messages de la tâche (fuseau horaire : CET)

Phommachit SAYCOCIE	Photo 1	21 jan. 13h04
Phommachit SAYCOCIE	#trou	21 jan. 13h04
Phommachit SAYCOCIE	Photo 2	09 fév. 13h54
Phommachit SAYCOCIE	Photo 3	22 fév. 12h02
Phommachit SAYCOCIE	Photo 4	11 mar. 10h13
Phommachit SAYCOCIE	Photo 5	25 mar. 12h38

Photos

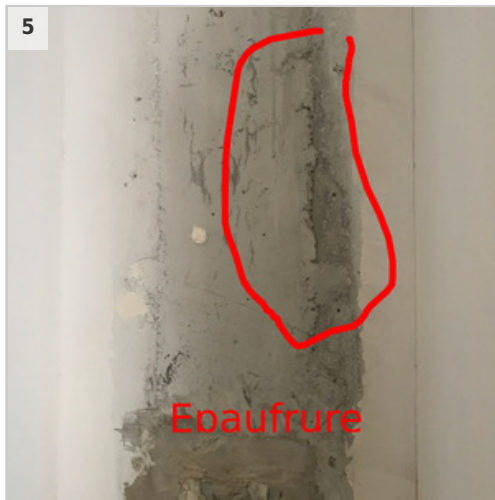

#187 - B005 # PLATINE DE ROBINETTERIE A REBOUCHER

En cours | Phommachit SAYCOCIE | POINT BLOQUANT

Plan: BATIMENT B # RDC - PLAN RDC

Tags: #platine_robinetterie, #faience

Créé 21/01/2022

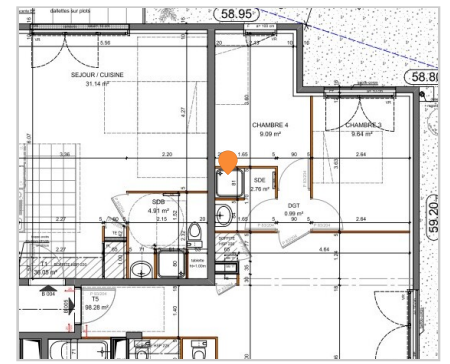

Messages de la tâche (fuseau horaire : CET)

Phommachit SAYCOCIE Photo 1 | #platine_robinetterie

21 jan. 13h06

Phommachit SAYCOCIE Photo 2

09 fév. 13h55

Phommachit SAYCOCIE Photo 3

22 fév. 12h06

Phommachit SAYCOCIE Photo 4

08 mar. 10h46

Phommachit SAYCOCIE Photo 5

11 mar. 12h26

Phommachit SAYCOCIE Photo 6

18 mar. 09h30

Photos

